

ENQUÊTE DE 7 JOURS

OPÉRATION EXPLORATUS

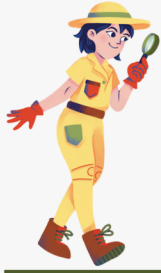

| | |
|-------------------------------------|--|
| <p>Jour 1</p> <p>PARIS</p> | <p><u>Numéro à appeler pour débiter la mission :</u> 04 28 29 22 73</p> <p><u>Défi :</u> Réaliser une poule en origami (CF modèle au dos de la fiche défi)</p> <p><u>Énigme 1 :</u> Le code de mission est le 34 ($3+4 = 7$)</p> <p><u>Énigme 2 :</u> La poule mesure entre 20 et 25 cm</p> <p><u>Énigme 3 :</u> La bonne échelle à utiliser est la n°14</p> |
| <p>Jour 2</p> <p>VENISE</p> | <p><u>Énigme 1 :</u> Le code du cadenas de la valise de Ricardo Plin-Osas est : 4546</p> <p><u>Défi :</u> Réaliser une longue vue (CF modèle au dos de la fiche défi)</p> <p><u>Énigme 2 :</u> Réunir le matériel pour que Colette et Astraux puissent partir en Turquie (Chapeau, crème solaire, gourde d'eau...)</p> <p><u>Énigme 3 :</u> Superposer les pense-bêtes de Ricardo, face à la lumière, pour trouver la formule Top Secrète :</p> <p>"RABOUL RABOULA CARTA"</p> |
| <p>Jour 3</p> <p>TURQUIE</p> | <p><u>Défi :</u> Construire deux toupies bicolores (Cf fiche "défi du jour")</p> <p><u>Énigme 1 :</u></p> <ul style="list-style-type: none">• La toupie jaune et rouge donne du orange• La toupie bleu et rose donne du violet <p>Le code est donc 35</p> <p><u>Énigme 2 :</u></p> <p><u>Vérité :</u> Ricardo Plin-Osas est complètement myope <u>Mensonge :</u> Ricardo Plin-Osas déteste le vert <u>Vérité :</u> Le soir du vol, Ricardo Plin-Osas était avec le célèbre Charles Piniste, en train de jouer aux cartes de 22h50 à 23h10</p> |



ENQUÊTE DE 7 JOURS

OPÉRATION EXPLORATUS



| | |
|-----------------------------------|--|
| <p>Jour 4 HIMALAYA</p> | <p><u>Énigme 1</u> : Chemin à prendre pour escalader :</p>  <p><u>Défi</u> : Réaliser un gâteau glacé (Cf recette sur la fiche "Défi du jour")</p> <p><u>Énigme 2</u> : Le code à donner est le 88.</p> <ul style="list-style-type: none">• Nombre de personnes x nombre d'oeufs = 8• Dizaine de 180 degrés = 8 |
| <p>Jour 5 SHANGHAI</p> | <p><u>Défi</u> : Découper et fabriquer les ombres chinoises (Cf fiche "Défi du jour")</p> <p><u>Énigme 1</u> : Rose a vu une chèvre :</p> <p><u>Énigme 2</u> : Les mots qui ont été remplacés sont : Un - Animal - Reste - Fidèle - À - Son - Propriétaire --> " Un animal reste fidèle à son propriétaire."</p> |
| <p>Jour 6 SIDNEY</p> | <p><u>Énigme 1</u> : "Un animal reste fidèle à son propriétaire : C'est donc Lou Mac Armure et Béeérangère qui ont volé la carte ensemble. Béeérangère s'est servit du Professeur Lapisol.</p> |

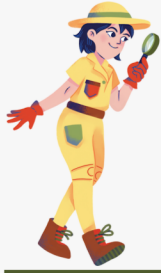

ENQUÊTE DE 7 JOURS

OPÉRATION EXPLORATUS



Jour 6

SIDNEY

Énigme 2 : Il faut réaliser le noeud de chaise (Cf : "noeud 2 chaise" sur la fiche défi du jour)
Le noeud de chaise se trouve en haut à gauche de la Carta Exploratus. Le code à donner est 11 (en case A6) et la prochaine destination est : Tahiti !



Jour 7

TAHITI

Énigme 1 :

- 1 vague, 1 noix de coco = A
- 4 vagues, 3 noix de coco = R
- 1 vague, 2 noix de coco = B
- 4 vagues, 3 noix de coco = R
- 1 vague, 5 noix de coco = E

Lou Mac Armure se trouve dans la maison entre les arbres.

Énigme 2 : Les deux symboles sont :

- Le globe terrestre
- Une carte

--> Il faut donc aller en C5, direction l'Équateur !

Énigme 3 : Le verso des cartes personnages montrent un ballon dirigeable : le Trans Express Airline !

